СХЕМА ЗОН ВОЗМОЖНЫХ ЧРЕЗВЫЧАЙНЫХ СИТУАЦИЙ ПРИРОДНОГО И ТЕХНОГЕННОГО ХАРАКТЕРА М 1:25000

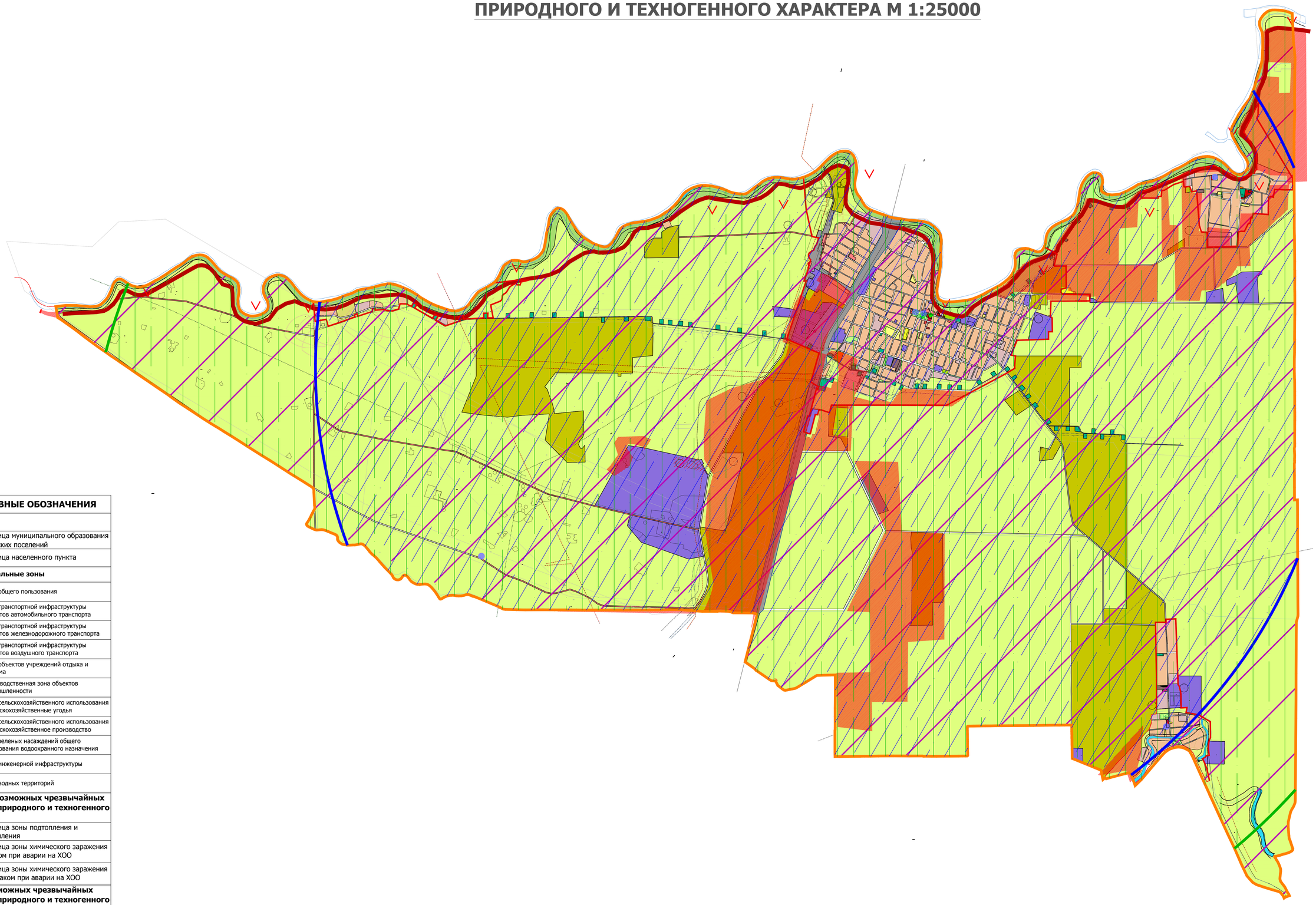

УСЛОВНЫЕ ОБОЗНАЧЕНИЯ

Границы

- Граница муниципального образования сельских поселений
- Граница населенного пункта

Территориальные зоны

ОП	Зона общего пользования
ТЗ-1	Зона транспортной инфраструктуры объектов автомобильного транспорта
ТЗ-2	Зона транспортной инфраструктуры объектов железнодорожного транспорта
ТЗ-3	Зона транспортной инфраструктуры объектов воздушного транспорта
РЗ-4	Зона объектов учреждений отдыха и туризма
ПЗ	Производственная зона объектов промышленности
СХУ	Зона сельскохозяйственного использования - сельскохозяйственные угодья
СХП	Зона сельскохозяйственного использования - сельскохозяйственное производство
РЗ-3	Зона зеленых насаждений общего пользования водоохранного назначения
ИЗ	Зона инженерной инфраструктуры
АЗ	Зона водных территорий

Границы возможных чрезвычайных ситуаций природного и техногенного характера

- Граница зоны подтопления и затопления
- Граница зоны химического заражения хлором при аварии на ХОО
- Граница зоны химического заражения аммиаком при аварии на ХОО

Зоны возможных чрезвычайных ситуаций природного и техногенного характера

- Территорий подверженных затоплению
- Зона возможного затопления при аварии на ГТС
- Зона химического заражения хлором при аварии на ХОО
- Зона химического заражения аммиаком при аварии на ХОО
- Границы территорий, подверженных риску возникновения ЧС природного характера (затопление, подтопление, заболачивание,застой поверхностных вод, сейсмичность)

Изм.	Кол. уч.	Лист	№ док	Подп.	Дата	15-32
Директор		Сотников				ВНЕСЕНИЕ ИЗМЕНЕНИЙ В ПРАВИЛА ЗЕМЛЕПОЛЬЗОВАНИЯ И ЗАСТРОЙКИ ТРОИЦКОГО СЕЛЬСКОГО ПОСЕЛЕНИЯ КРЫМСКОГО РАЙОНА
						ТРОИЦКОЕ СЕЛЬСКОЕ ПОСЕЛЕНИЕ — Стадия: П; Лист; Листов
						СХЕМА ВОЗМОЖНЫХ ЧРЕЗВЫЧАЙНЫХ СИТУАЦИЙ ПРИРОДНОГО И ТЕХНОГЕННОГО ХЗАРАКТЕРА. М 1:25000 — ООО "Градпроект"

Формат 118вх840 мм